PLAN OGÓLNY GMINY UCHANIE - PROJEKT

Część graficzna uzasadnienia - Rysunek nr 5

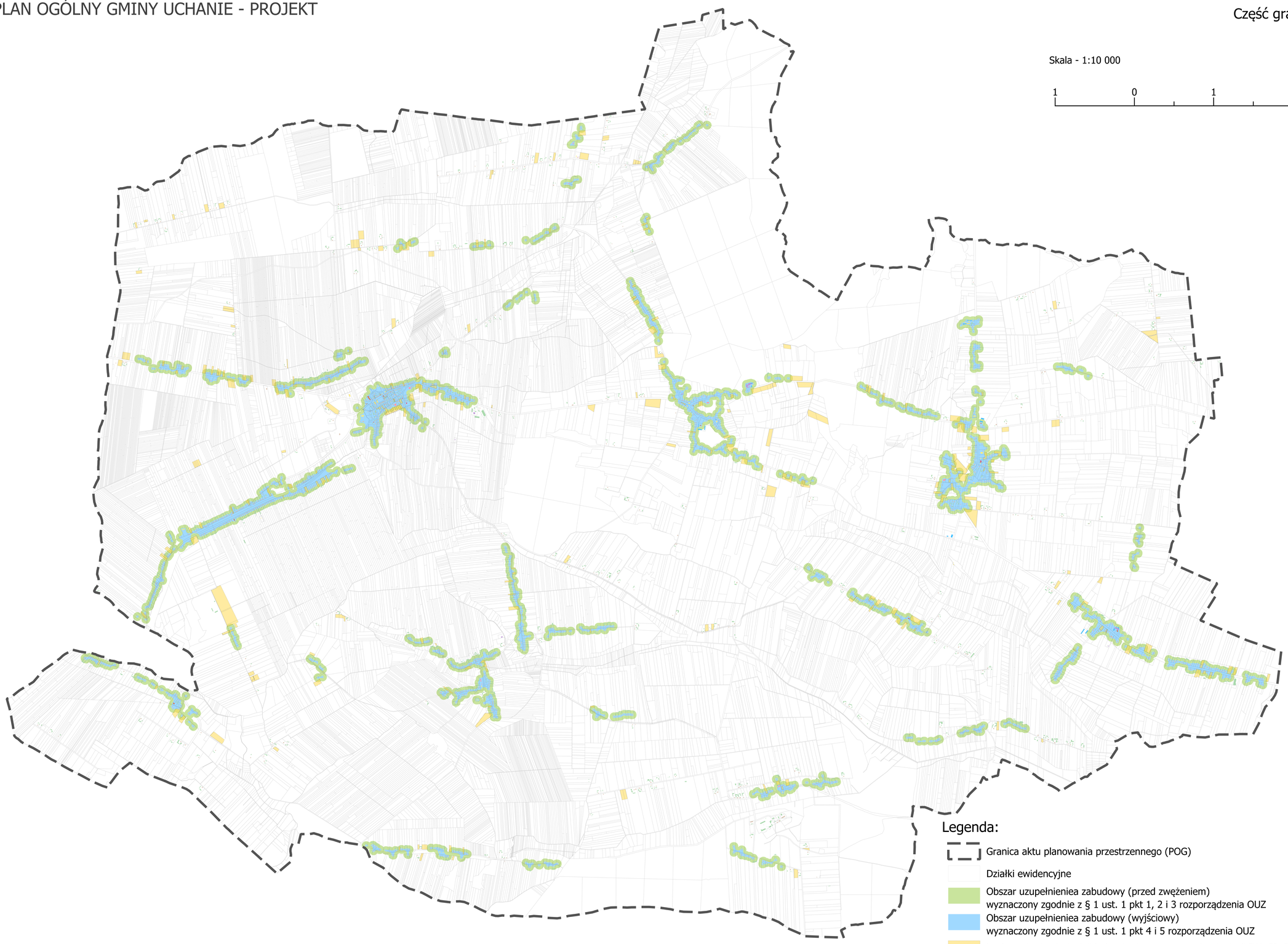

Legenda:

- Granica aktu planowania przestrzennego (POG)
- Działki ewidencyjne
- Obszar uzupełnieniea zabudowy (przed zwężeniem) wyznaczony zgodnie z § 1 ust. 1 pkt 1, 2 i 3 rozporządzenia OUZ
- Obszar uzupełnieniea zabudowy (wyjściowy) wyznaczony zgodnie z § 1 ust. 1 pkt 4 i 5 rozporządzenia OUZ
- Luki w zabudowie (działki niezabudowane w granicach stref SW, SJ, SZ)

Budynki:

- biurowe
- pozostałe budynki niemieszkalne
- pozostałe budynki niemieszkalne
- oświaty, nauki i kultury oraz sportowe
- mieszkalne
- przemysłowe
- szpitali i inne budynki opieki zdrowotnej
- zbiorniki, silosy i budynki magazynowe
- gospodarstw rolnych