PLAN OGÓLNY GMINY UCHANIE - PROJEKT

Część graficzna uzasadnienia - Rysunek nr 2

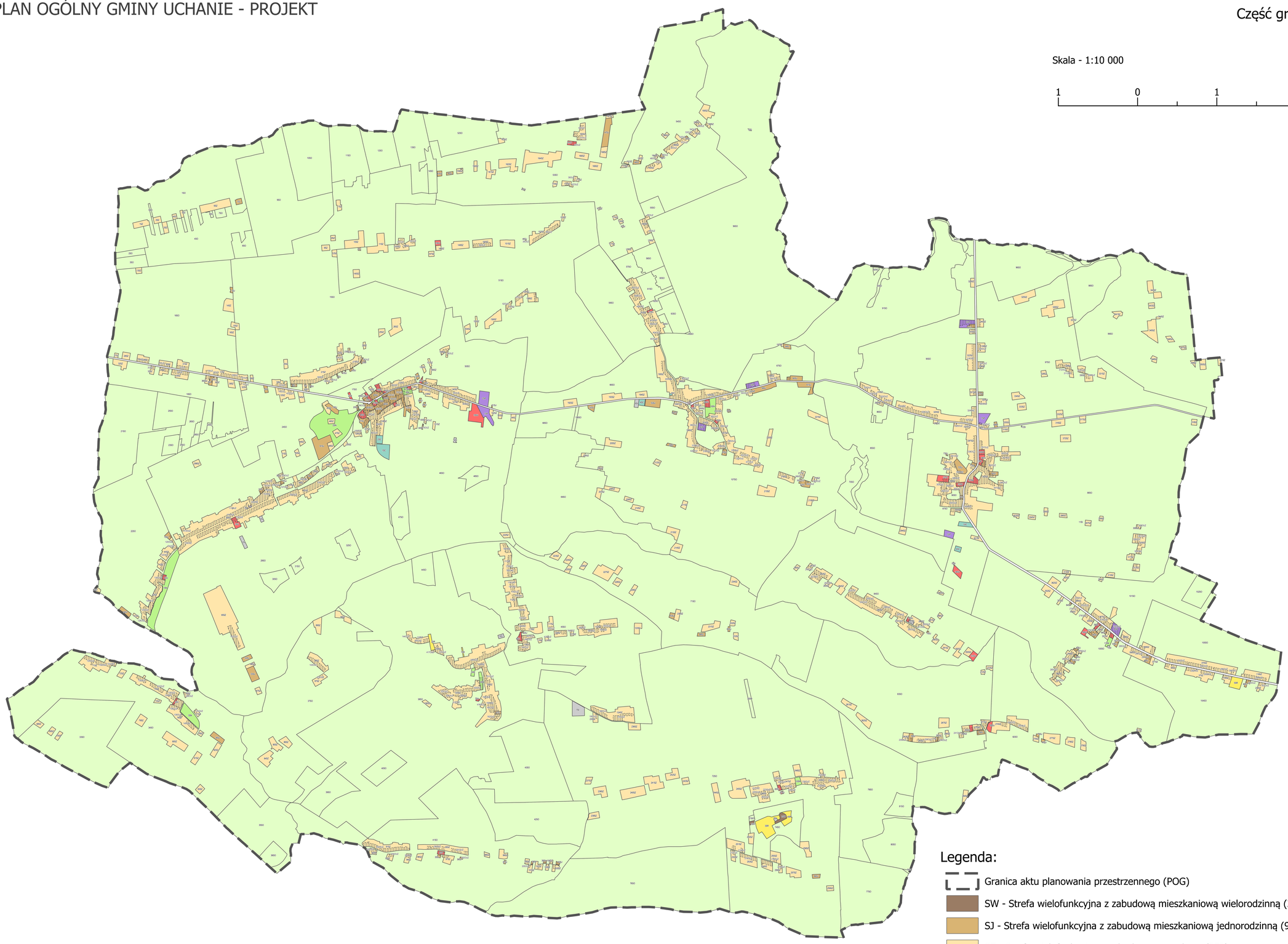

Legenda:

- Granica aktu planowania przestrzennego (POG)
- SW - Strefa wielofunkcyjna z zabudową mieszkaniową wielorodzinną (2)
- SJ - Strefa wielofunkcyjna z zabudową mieszkaniową jednorodzinną (91)
- SZ - Strefa wielofunkcyjna z zabudową zagrodową (372)
- SU - strefa usługowa (40)
- SH - strefa handlu wielkopowierzchniowego (0)
- SP - strefa gospodarcza (8)
- SR - strefa produkcji rolniczej (5)
- SI - strefa infrastrukturalna (14)
- SN - strefa zieleni i rekreacji (11)
- SC - strefa cmentarzy (6)
- SG - strefa górnictwa (1)
- SO - strefa otwarta (107)
- SK - strefa komunikacyjna (1)
- Obszar Uzupełnienia Zabudowy (421)